

MyAddSecure-palvelun kaksivaiheisen tunnistuksen käyttöönotto

1. Siirry MyAddSecure -palvelun kirjautumissivulle.
2. Sivun alareunasta napauta sinistä MFA-kirjautumispainiketta.

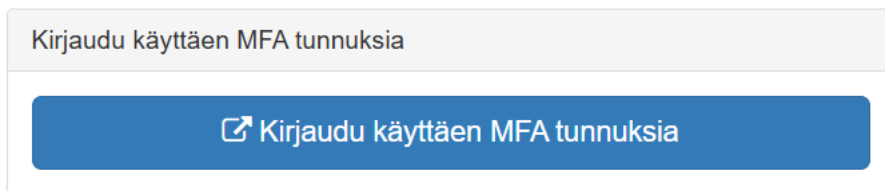

3. Kirjoita sähköpostiosoitteesi ja napauta Continue.

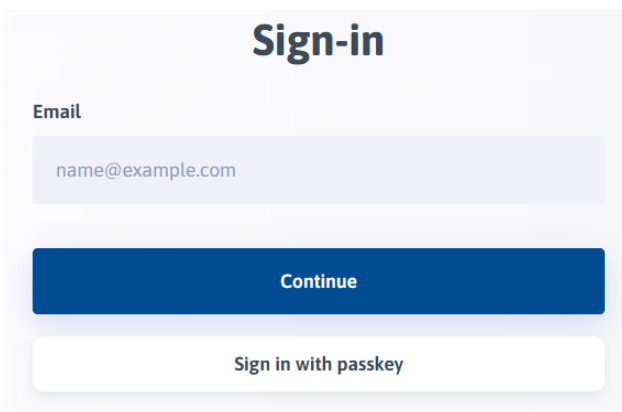

4. Kun sovellus kysyy salasanaa, kirjoita siihen: addsecure
5. Sovellus ilmoittaa salasanan vaihdosta.

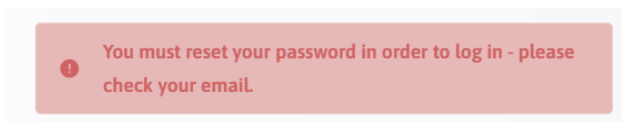

Ellei salasanan vaihtoilmoitus tule näkyviin, napauta Forgot password? -tekstiä.

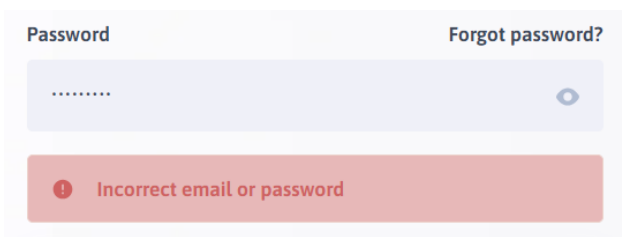

Molemmissa tapauksissa sovellus lähettää salasanan vaihtoviestin antamaasi sähköpostiosoitteeseen.

7. Napauta viestistä Set new password -painiketta (1) TAI kopioi viestissä oleva linkki (2) selaimeen.

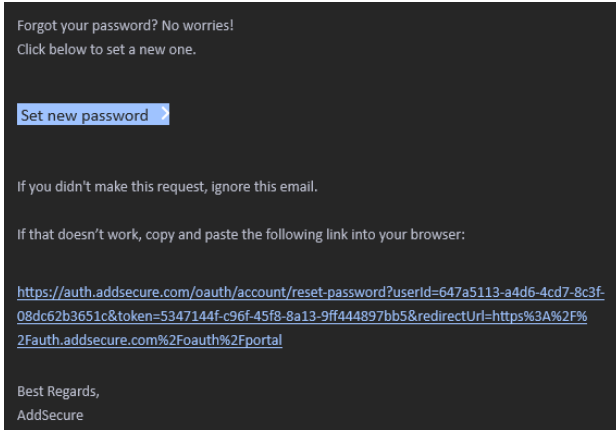

8. Kirjoita uusi salasana Set a password -kenttään. Salasanassa tulee olla vähintään kymmenen merkkiä, yksi numero, yksi erikoismerkki, yksi iso ja yksi pieni kirjain. Useampaa kuin kolmea samaa merkkiä tulee välttää.

Kirjoita salasana uudelleen Re-enter password -kenttään.

Viimeistele salasanan luonti napauttamalla Reset password -painiketta.

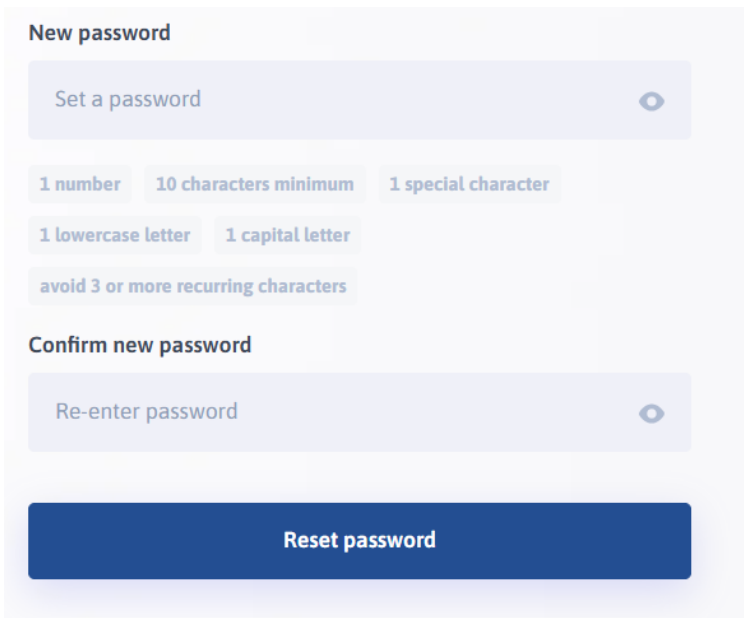

Järjestelmä vahvistaa salasanan luonnin ja ohjaa sinut **Profile**-sivulle:

Field	Value	Action
Email	turvapuuhelin@addsecure.com	
Name	turvapuuhelin@addsecure.com	✎
Username	turvapuuhelin@addsecure.com	✎
Phone Number		✎
Address		✎
Job Title		✎

Tämä on vain vaihe ensikirjautumisessa ja **kyseisellä sivulla ei tehdä mitään toimenpiteitä**. Sivulta palataan nyt takaisin MyAddSecureen eli voit kirjoittaa selaimen osoiterivillesi myaddsecure.addsecure.fi.

9. Kirjautu sitten uudelleen sähköpostiosoitteesi Email-kenttään ja paina Continue, niin salasana kenttä tulee näkyviin. Anna valitsemasi **uusi salasana** Password-kenttään.

10. Järjestelmä pyytää valitsemaan kaksivaiheisen todennuksen (2FA tai MFA) menetelmän:

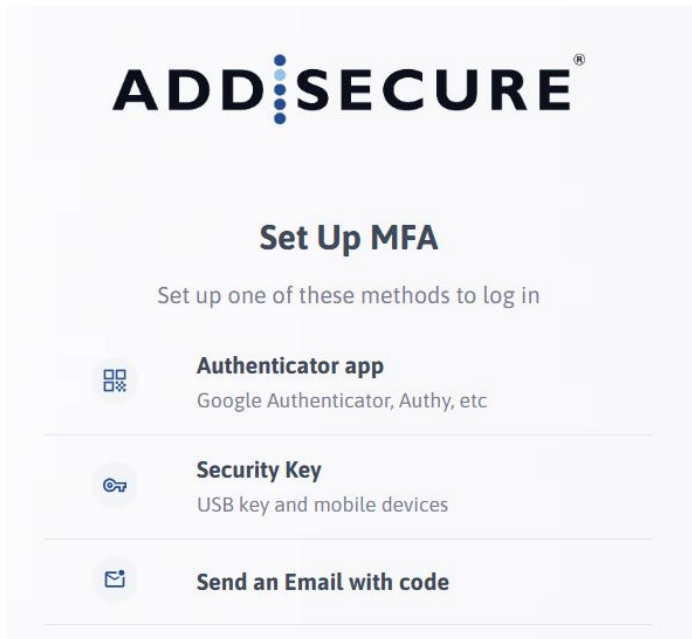

11. Valitse todennussovellus (Authenticator App) ja siirry ohjeen kohtaan 12. Jos käytössä ei ole todennussovellusta, valitse sähköpostikoodi (Send an Email with code) ja siirry ohjeen kohtaan 13.

12a. Lue järjestelmään avautuva QR-koodi todennussovelluksella. Kirjoita koodi ruutuihin ja napauta Verify-painiketta.

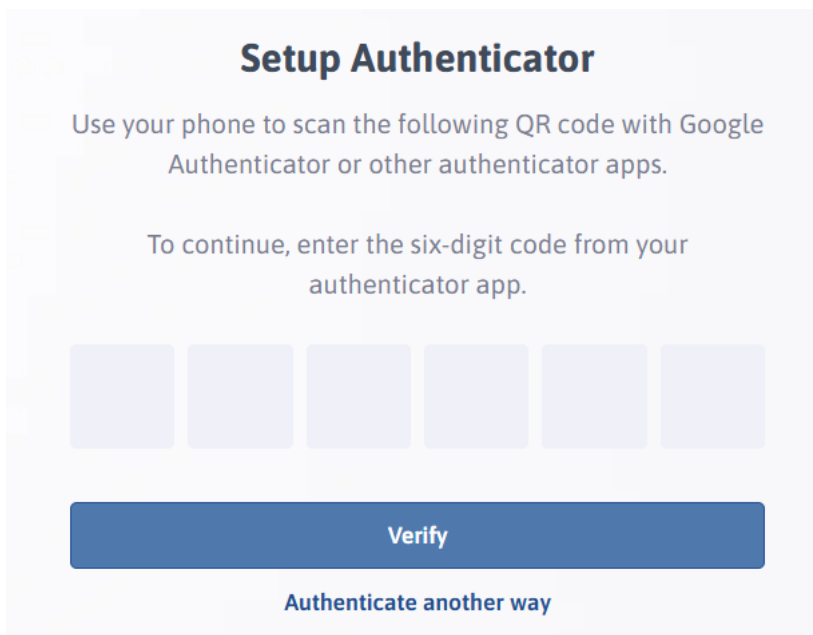

12b. Ota MFA recovery code -ikkunasta talteen palautuskoodi Your recovery code -kentästä. **Laita koodi varmaan talteen.** Jos kadotat sen ja unohdat salasanasasi, tiliä ei voi palauttaa. Kun olet valmis, napauta Done-painiketta.

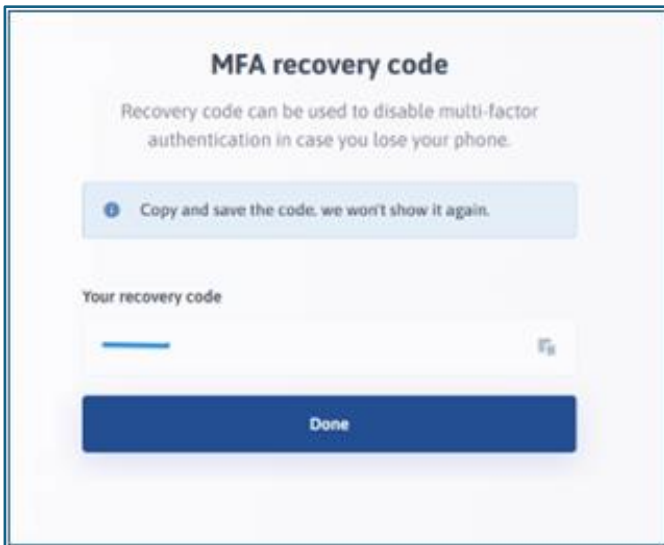

12c. Järjestelmä siirtää sinut MyAddSecure-palvelun aloitussivulle. Valmis!

13. Mikäli haluat kirjautua sähköpostikoodin avulla, valitse alin Send an Email with code.

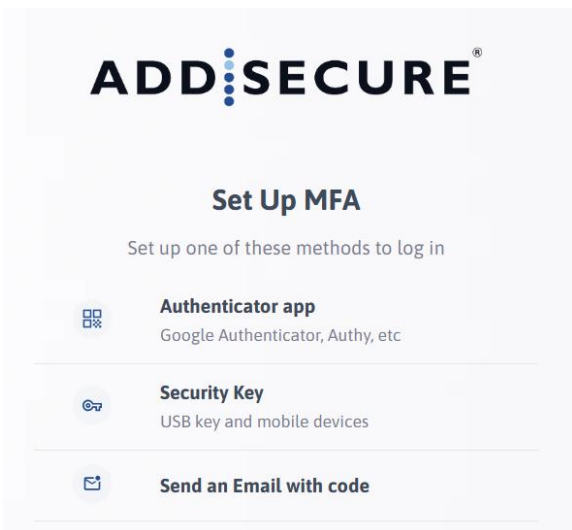

Sähköpostin saapumisessa voi kestää hetki. Mikäli koodia ei näy, voit tilata koodin uudelleen kohdasta Resend code.

Liitä sitten sähköpostiisi tullut kirjautumiskoodi kirjautumissivulle ja napauta Verify.

Järjestelmä siirtää sinut MyAddSecure-palvelun aloitussivulle.

Valmis!

